



Carta de menús El Fogon Del Guanche

<https://carta.menu>

Calle De La Amargura, 19, Puerto Real, Spain

+34956474651 - <https://fogondelguanche.cartasdigitaleszc.com/>

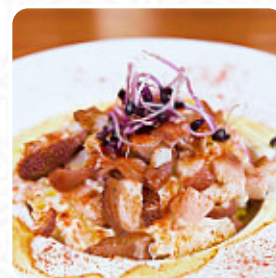

En esta Sitio web encontrarás el **completo [menú](#) de El Fogon Del Guanche** de Puerto Real. Actualmente, hay **31** menús y bebidas disponibles. Fundado en 1999, es un verdadero clásico de [Puerto Real](#). Uno de los primeros restaurantes en la Bahía de Cádiz en ofrecer una cocina innovadora, ahora vuelve para darle ese toque innovador sin perder la tradición y siempre con los mejores productos de la provincia.

Carta de menús El Fogon Del Guanche



Mariscos

PULPO Y ORZO

Arroz

RISOTTO

Salsas

SALSA

Categoría De Restaurante

POSTRE

Ensaladas

ENSALADA

ENSALADA

Bebidas Sin Alcohol

FANTA

AGUA

Entrantes

PEPITAS

RISOTTO DE CHAMPIÑONES

Postre

TARTA DE QUESO

TIRAMISÚ

Refrescos

REAJUSTE SALARIAL

COQUE

Este Tipo De Platos Se Sirven

CORDERO

FILETE DE ATÚN

POSTRES

ENSALADA

PEZ

CARNE

POLLO

Ingredientes Utilizados



GAMBAS

TOMATES

QUESO

HUEVO

BANANA

CHOCOLATE

PALTA

LANGOSTINOS

TOMATE

PAPAS

| | 1994 | 1995 |
|--------------------------|----------------|----------------|
| de la zona del conurbado | 3.550 # | 3.600 # |
| de la zona de la gallega | 4.000 # | 3.800 # |
| de la zona de la gallega | | 3.800 # |
| El PIRÓLICO: | 1.000 # | 1.000 # |
| en la zona del conurbado | — | 1.000 # |
| de la zona del conurbado | 3.500 # | 3.500 # |
| de la zona del conurbado | 4.500 # | 4.500 # |
| de la zona del conurbado | 3.500 # | 3.500 # |
| de la zona del conurbado | 3.500 # | 3.500 # |
| de la zona del conurbado | 4.000 # | 4.000 # |
| de la zona del conurbado | 4.500 # | 4.500 # |
| de la zona del conurbado | 3.500 # | 3.500 # |
| El PIRÓLICO: | 1.000 # | 1.000 # |
| de la zona del conurbado | — | 1.000 # |
| de la zona del conurbado | 3.500 # | 3.500 # |
| de la zona del conurbado | 4.500 # | 4.500 # |
| de la zona del conurbado | 3.500 # | 3.500 # |
| de la zona del conurbado | 3.500 # | 3.500 # |
| de la zona del conurbado | 4.000 # | 4.000 # |
| de la zona del conurbado | 4.500 # | 4.500 # |
| de la zona del conurbado | 3.500 # | 3.500 # |