



## Menu Les Epicuriens Du Marche

<https://lacarte.menu>

Rue du Theatre, Perpignan, France

+33468679154,+33952075927 - [https://maps.google.es/maps?um=1&ie=UTF-8&fb=1&sa=X&geocode=KfVHTSRNbrASMYPC-](https://maps.google.es/maps?um=1&ie=UTF-8&fb=1&sa=X&geocode=KfVHTSRNbrASMYPC-yKfKyGd&daddr=a&ved=0ahUKEwjWwaW-ocDZAhVIPRQKHf3WA3oQ9RcligEwDQ)

[yKfKyGd&daddr=a&ved=0ahUKEwjWwaW-ocDZAhVIPRQKHf3WA3oQ9RcligEwDQ](https://maps.google.es/maps?um=1&ie=UTF-8&fb=1&sa=X&geocode=KfVHTSRNbrASMYPC-yKfKyGd&daddr=a&ved=0ahUKEwjWwaW-ocDZAhVIPRQKHf3WA3oQ9RcligEwDQ)

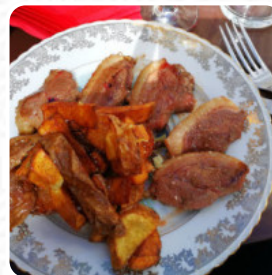

Une **carte complète de Les Epicuriens Du Marche** à Perpignan couvrant tous les **19** plats et boissons se trouve ici sur la carte. Un restaurant avec des retours mitigés : certains ont trouvé les plats décevants et difficiles à digérer, tandis que d'autres ont salué la qualité de la nourriture et le patron sympathique. L'atmosphère est souvent décrite comme chaleureuse et le service attentionné. Le menu, à un prix abordable, offre une variété de plats savoureux. Le restaurant est recommandé pour son originalité, sa convivialité et sa bonne cuisine. Le cadre est apprécié par de nombreux clients et certains le considèrent comme un incontournable. Malgré quelques critiques, la plupart des clients ont apprécié leur expérience et prévoient d'y retourner.

# Menu Les Epicuriens Du Marche



## Toast

GRILLER

## Entrées & Salades

FRITES

## Apéritif

TOSTADA

## Dessert

SORBET

## Tapas Chaudes

FROMAGE DE CHÈVRE

## Salades

SALADE D'ACCOMPAGNEMENT

ENSALADA DE QUESO DE CABRA

## Boissons

VERRE DE VIN

BOISSONS

## Catégorie De Restaurant

VÉGÉTARIEN

FRANÇAIS

DESSERT

## Ces Types De Plats Sont Servis

DESSERTS

SALADE

TOSTADAS

## Ingrédients Utilisés

FROMAGE

POMMES DE TERRE

FROMAGE

LÉGUMES

---

## Les Epicuriens Du Marche

Rue du Theatre, Perpignan,  
France

### Heures d'ouverture:

Lundi 09:30 - 19:00

Mardi 09:30 - 19:00

Mercredi 09:30 - 19:00

Jeudi 09:30 - 19:00

Vendredi 09:30 - 19:00

Samedi 09:30 - 19:00

Dimanche 09:30 - 19:00

Fait avec [Carte](#)

