



→ (Main)	
→ (Teller Salat (Loilo Salat))	
→ (Teller NACHWUNSCH)	
Rindersteak 2 Stück	15,-
Scheinsteak 2 Stück	17,-
Lachsmedaillon 1 Stück	19,-
CAPRISE	10,-
Tomaten Büffel Mozzarella Olivenöl Balsamico Creme Rucola	
CAMPANOLA	1,-
Loilo Salat Thunfisch Zwiebel Oliven	
IANA	
→ (Teller) Karotten Weißkraut Cherry Tomaten	
→ (Teller) gebratener Putenbrust Champignons	

Gasthaus Zum Bahnhofle Speisekarte

<https://speisekarte.menu>

Bahnhofstr. 1, 79774 Albbruck, Germany

+4977535302 - <http://www.gasthaus-bahnhoefle.de/>

1. Kaffee	1,50
2. Tee	1,50
3. Wasser	0,50
4. Softdrink	1,50
5. Bier	3,50
6. Wein	4,50
7. Schnaps	5,50
8. Likör	6,50
9. Spirituosen	7,50
10. Obst	1,50
11. Gemüse	1,50
12. Fleisch	1,50
13. Fisch	1,50
14. Eier	1,50
15. Milch	1,50
16. Joghurt	1,50
17. Käse	1,50
18. Brot	1,50
19. Gebäck	1,50
20. Süßwaren	1,50
21. Obstsalat	1,50
22. Gemüse	1,50
23. Fleisch	1,50
24. Fisch	1,50
25. Eier	1,50
26. Milch	1,50
27. Joghurt	1,50
28. Käse	1,50
29. Brot	1,50
30. Gebäck	1,50
31. Süßwaren	1,50
32. Obstsalat	1,50
33. Gemüse	1,50
34. Fleisch	1,50
35. Fisch	1,50
36. Eier	1,50
37. Milch	1,50
38. Joghurt	1,50
39. Käse	1,50
40. Brot	1,50
41. Gebäck	1,50
42. Süßwaren	1,50
43. Obstsalat	1,50
44. Gemüse	1,50
45. Fleisch	1,50
46. Fisch	1,50
47. Eier	1,50
48. Milch	1,50
49. Joghurt	1,50
50. Käse	1,50
51. Brot	1,50
52. Gebäck	1,50
53. Süßwaren	1,50
54. Obstsalat	1,50
55. Gemüse	1,50
56. Fleisch	1,50
57. Fisch	1,50
58. Eier	1,50
59. Milch	1,50
60. Joghurt	1,50
61. Käse	1,50
62. Brot	1,50
63. Gebäck	1,50
64. Süßwaren	1,50
65. Obstsalat	1,50
66. Gemüse	1,50
67. Fleisch	1,50
68. Fisch	1,50
69. Eier	1,50
70. Milch	1,50
71. Joghurt	1,50
72. Käse	1,50
73. Brot	1,50
74. Gebäck	1,50
75. Süßwaren	1,50
76. Obstsalat	1,50
77. Gemüse	1,50
78. Fleisch	1,50
79. Fisch	1,50
80. Eier	1,50
81. Milch	1,50
82. Joghurt	1,50
83. Käse	1,50
84. Brot	1,50
85. Gebäck	1,50
86. Süßwaren	1,50
87. Obstsalat	1,50
88. Gemüse	1,50
89. Fleisch	1,50
90. Fisch	1,50
91. Eier	1,50
92. Milch	1,50
93. Joghurt	1,50
94. Käse	1,50
95. Brot	1,50
96. Gebäck	1,50
97. Süßwaren	1,50
98. Obstsalat	1,50
99. Gemüse	1,50
100. Fleisch	1,50
101. Fisch	1,50
102. Eier	1,50
103. Milch	1,50
104. Joghurt	1,50
105. Käse	1,50
106. Brot	1,50
107. Gebäck	1,50
108. Süßwaren	1,50
109. Obstsalat	1,50
110. Gemüse	1,50
111. Fleisch	1,50
112. Fisch	1,50
113. Eier	1,50
114. Milch	1,50
115. Joghurt	1,50
116. Käse	1,50
117. Brot	1,50
118. Gebäck	1,50
119. Süßwaren	1,50
120. Obstsalat	1,50
121. Gemüse	1,50
122. Fleisch	1,50
123. Fisch	1,50
124. Eier	1,50
125. Milch	1,50
126. Joghurt	1,50
127. Käse	1,50
128. Brot	1,50
129. Gebäck	1,50
130. Süßwaren	1,50
131. Obstsalat	1,50
132. Gemüse	1,50
133. Fleisch	1,50
134. Fisch	1,50
135. Eier	1,50
136. Milch	1,50
137. Joghurt	1,50
138. Käse	1,50
139. Brot	1,50
140. Gebäck	1,50
141. Süßwaren	1,50
142. Obstsalat	1,50
143. Gemüse	1,50
144. Fleisch	1,50
145. Fisch	1,50
146. Eier	1,50
147. Milch	1,50
148. Joghurt	1,50
149. Käse	1,50
150. Brot	1,50
151. Gebäck	1,50
152. Süßwaren	1,50
153. Obstsalat	1,50
154. Gemüse	1,50
155. Fleisch	1,50
156. Fisch	1,50
157. Eier	1,50
158. Milch	1,50
159. Joghurt	1,50
160. Käse	1,50
161. Brot	1,50
162. Gebäck	1,50
163. Süßwaren	1,50
164. Obstsalat	1,50
165. Gemüse	1,50
166. Fleisch	1,50
167. Fisch	1,50
168. Eier	1,50
169. Milch	1,50
170. Joghurt	1,50
171. Käse	1,50
172. Brot	1,50
173. Gebäck	1,50
174. Süßwaren	1,50
175. Obstsalat	1,50
176. Gemüse	1,50
177. Fleisch	1,50
178. Fisch	1,50
179. Eier	1,50
180. Milch	1,50
181. Joghurt	1,50
182. Käse	1,50
183. Brot	1,50
184. Gebäck	1,50
185. Süßwaren	1,50
186. Obstsalat	1,50
187. Gemüse	1,50
188. Fleisch	1,50
189. Fisch	1,50
190. Eier	1,50
191. Milch	1,50
192. Joghurt	1,50
193. Käse	1,50
194. Brot	1,50
195. Gebäck	1,50
196. Süßwaren	1,50
197. Obstsalat	1,50
198. Gemüse	1,50
199. Fleisch	1,50
200. Fisch	1,50

1. Kaffee	1,50
2. Tee	1,50
3. Wasser	0,50
4. Softdrink	1,50
5. Bier	3,50
6. Wein	4,50
7. Schnaps	5,50
8. Likör	6,50
9. Spirituosen	7,50
10. Obst	1,50
11. Gemüse	1,50
12. Fleisch	1,50
13. Fisch	1,50
14. Eier	1,50
15. Milch	1,50
16. Joghurt	1,50
17. Käse	1,50
18. Brot	1,50
19. Gebäck	1,50
20. Süßwaren	1,50
21. Obstsalat	1,50
22. Gemüse	1,50
23. Fleisch	1,50
24. Fisch	1,50
25. Eier	1,50
26. Milch	1,50
27. Joghurt	1,50
28. Käse	1,50
29. Brot	1,50
30. Gebäck	1,50
31. Süßwaren	1,50
32. Obstsalat	1,50
33. Gemüse	1,50
34. Fleisch	1,50
35. Fisch	1,50
36. Eier	1,50
37. Milch	1,50
38. Joghurt	1,50
39. Käse	1,50
40. Brot	1,50
41. Gebäck	1,50
42. Süßwaren	1,50
43. Obstsalat	1,50
44. Gemüse	1,50
45. Fleisch	1,50
46. Fisch	1,50
47. Eier	1,50
48. Milch	1,50
49. Joghurt	1,50
50. Käse	1,50
51. Brot	1,50
52. Gebäck	1,50
53. Süßwaren	1,50
54. Obstsalat	1,50
55. Gemüse	1,50
56. Fleisch	1,50
57. Fisch	1,50
58. Eier	1,50
59. Milch	1,50
60. Joghurt	1,50
61. Käse	1,50
62. Brot	1,50
63. Gebäck	1,50
64. Süßwaren	1,50
65. Obstsalat	1,50
66. Gemüse	1,50
67. Fleisch	1,50
68. Fisch	1,50
69. Eier	1,50
70. Milch	1,50
71. Joghurt	1,50
72. Käse	1,50
73. Brot	1,50
74. Gebäck	1,50
75. Süßwaren	1,50
76. Obstsalat	1,50
77. Gemüse	1,50
78. Fleisch	1,50
79. Fisch	1,50
80. Eier	1,50
81. Milch	1,50
82. Joghurt	1,50
83. Käse	1,50
84. Brot	1,50
85. Gebäck	1,50
86. Süßwaren	1,50
87. Obstsalat	1,50
88. Gemüse	1,50
89. Fleisch	1,50
90. Fisch	1,50
91. Eier	1,50
92. Milch	1,50
93. Joghurt	1,50
94. Käse	1,50
95. Brot	1,50
96. Gebäck	1,50
97. Süßwaren	1,50
98. Obstsalat	1,50
99. Gemüse	1,50
100. Fleisch	1,50

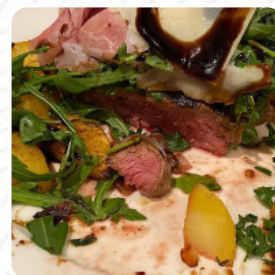

Die Speisekarte des Gasthaus Zum Bahnhofle aus **Albbruck** umfasst etwa **79** verschiedene Gerichte und Getränke. Im Durchschnitt zahlst Du für ein Gericht / Getränk etwa 11 €. Im Gasthaus zum Bahnhofle treffen verschiedene Erfahrungen aufeinander. Während einige Gäste über unzureichenden Service und chaotische Abläufe klagen, loben andere die freundlichen Mitarbeiter und die angenehme Atmosphäre, besonders im Biergarten. Die Speisen variieren von köstlichen Pizzen bis hin zu einem ansprechenden Brunch, der viele begeistert. Sauberkeit und eine liebevolle Einrichtung werden häufig hervorgehoben. Trotz gemischter Rückmeldungen zu spezifischen Gerichten und Wartezeiten scheint das Restaurant in vielen Aspekten zu überzeugen und zieht treue Stammgäste an, die die Qualität der Speisen und den Service schätzen.

Gasthaus Zum Bahnhofle Speisekarte



Suppen

BISSARA

Antipasti

RINDERCARPACCIO

12 €

Meeresfrüchte

CALAMARI

Frühstück

RÜHREI

Pizza - Klein Ø 20 Cm

GRECO

8 €

Kalte Speisen

SALATSCHÜSSEL

11 €

Tagliatelle

LACHS-TAGLIATELLE

11 €

Hauptgericht

TORTELLONI

12 €

Steinofenpizza

SCHINKEN UND PILZE

10 €

Calzone

CALZONE

11 €

Rumpsteak & Filetto

RUMPSTEAK CAFÉ DE PARIS

22 €

Primi Piatti - Pastagerichte

SPAGHETTI GANZ CARBONARA

10 €

Heiße Getränke

KAFFEE

Fischgerichte

FRUTTI DI MARE

11 €

Gemüsegerichte

SCHINKEN

9 €

Überbacken

LASAGNE AL FORNO

12 €

Snacks Und Beilagen

KRAUTSALAT

Couscous & Pasta

RECHTA

Vom Grill Und Aus Der Pfanne

RUMPSTEAK AN
PFEFFERRAHMSOSSE

22 €

Pizzor

CAMPANIOLA

12 €

Get Greened

GRÜN

Gasthaus Zum Bahnhofle Speisekarte



Pizze - Classiche

ROMANA 7 €

Suggestions de Pizzas Spécial Doc

MISS ITALIEN 13 €

Restaurant Kategorie

ITALIENISCH

Tagliatelle Nudeln

TAGLIATELLE MEDITERRANA 11 €

Eisbecher & Eisspezialitäten

GEMISCHTES EIS MIT
SCHLAGSAHNE 4 €

Fleischgerichte

PANIERTES SCHWEINESCHNITZEL 12 €

CORDON BLEU VOM SCHWEIN 14 €

Getränke

GETRÄNKE

BIER

Vorspeisen

BRUSCHETTA 7 €

AUBERGINE PARMIGIANA 11 €

Pizza's

PROCIUTO/SALAMI 10 €

ZUM BAHNHÖFLE 11 €

Fleisch

GRILLTELLER SCHWEINE-,
RINDER-, PUTENFLEISCH 20 €

RUMPSTEAK „ZUM BAHNHÖFLE“ 26 €

PICCATA ALLA MILANESE AN
TOMATENSOSSE 19 €

Fitness Teller Nach Wunsch

RINDERSTEAK 2 STÜCK 19 €

SCHWEINE STEAK 2 STÜCK 18 €

LACHSMEDAILLON 1 STÜCK 10 €

Folgende Arten Von Gerichten Werden Serviert

SALAT

FISCH

FLEISCH

PASTA

PIZZA

Salate



SALAT ZUM BAHNHOF

CAPRESE 10 €

GRANDEMISTA 8 €

GRIECHISCHER SALAT 10 €

SALATTELLER NIZZA 11 €

SALATTELLER „ZUM BAHNHÖFLE“ 15 €

Pizza

CAPRICCIOSA 11 €

PIZZA MARGHERITA

Gasthaus Zum Bahnhöfle Speisekarte



PIZZA AL CAPONE 12 €

MISTA 5 €

VIER JAHRESZEITEN 11 €

PIZZA MARGHERITA 7 €

PATRONE 13 €

Nachspeise

OBSTSALAT

POKAL DÄNEMARK 5 €

VANILLEEIS MIT HEISSEN
HIMBEEREN UND SAHNE 5 €

PANNA COTTA 6 €

PASSION TELLER 9 €

TIRAMISU 5 €

CREME BRULEE 5 €



PASTA BOLOGNESE 8 €

PENNE „ZUM
BAHNHÖFLE“ 13 €

PENNE QUATRO
FROMAGGI 11 €

PENNE ALLA ARRABIATA 9 €

SPAGHETTI ALLA MARINARA 12 €

SPAGHETTI BOLOGNESE 10 €

TORTELLONI IN SAHNE 10 €

GNOCCHI EMILIANA 10 €

RAVIOLI

TAGLIATELLE ALLA PIEMONTESE 15 €

Verwendete Zutaten



MOZZARELLA

THUNFISCH

PILZE 9 €

KOPFSALAT

TOMATEN

BOHNEN

GORGONZOLA 9 €

KÄSE

PARMESAN

OBST

SCHINKEN

PESTO

Pasta

AL GAMBERONI 14 €

THUNFISCH 11 €

Gasthaus Zum Bahnhofle Speisekarte



TAGLIATELLE SANTA LUCIA

14 €

Gasthaus Zum Bahnhofle

Bahnhofstr. 1, 79774 Albbruck,
Germany

Öffnungszeiten:

Montag 11:00-14:00 17:00-23:00

Dienstag 11:00-14:00 17:00-23:00

Donnerstag 11:00-14:00 17:00-
23:00

Freitag 11:00-14:00 17:00-23:00

Samstag 11:00-14:00 17:00-23:00

Sonntag 11:00-23:00

Gemacht mit Speisekarte

